D-Alu-Aufhängung für KE-Interieur System (KE-SRD)

DA-0009-DE-02

Montage, T-SRD (Einlass Oberseite)

Der T-SRD ist auf Anfrage erhältlich

Der T-SRD inwendig im Textilkanal mit Klettverschluss befestigen

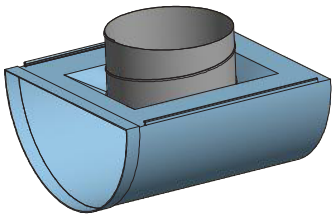

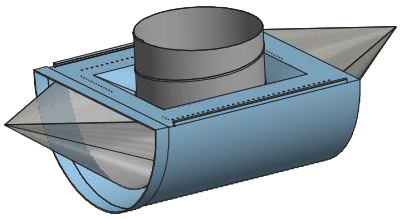

Montage, D-SRD (Einlass am Ende)

Der D-SRD ist auf Anfrage erhältlich

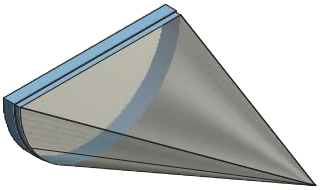
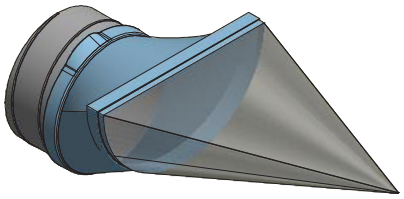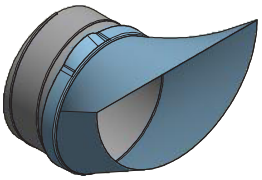
Der D-SRD mit Reißverschluss befestigen